Montering av FLEXSTOP

Väggmontage: FLEXSTOP bultas fast med lämplig skruv för väggmaterialet. Gummidörrstoppen skruvas fast direkt i den justerbara dörrstoppsarmen.

Karmmontage: När det gäller stål/aluminuimpartier så rekommenderar vi att infästningen är försänkt popnut M6. Gummidörrstoppen skruvas fast i vinkelkonsolen, vinkelkonsolen skruvas fast i dörrstoppsarmen.

Vid båda montagen så justerar du sedan in dörrstoppsarmen så att den når ut minst 55% av dörrens bredd. Skruvar i dom medföljande skuvarna i dom 4 hålen och fixerar dörrstoppsarmen.

Finns som standard pulverlackad svart och i rostfritt.

Den nya generationens dörrstopp gjord för att passa alla dörrar.

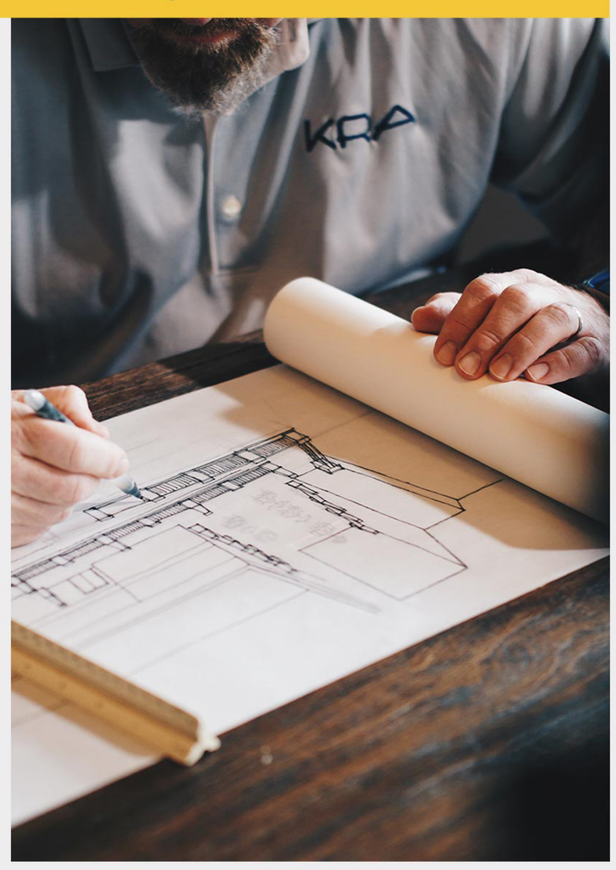

Besök flexstop.se för mer information

FLEXSTOP

FLEXSTOP

Nästa generations dörrstopp

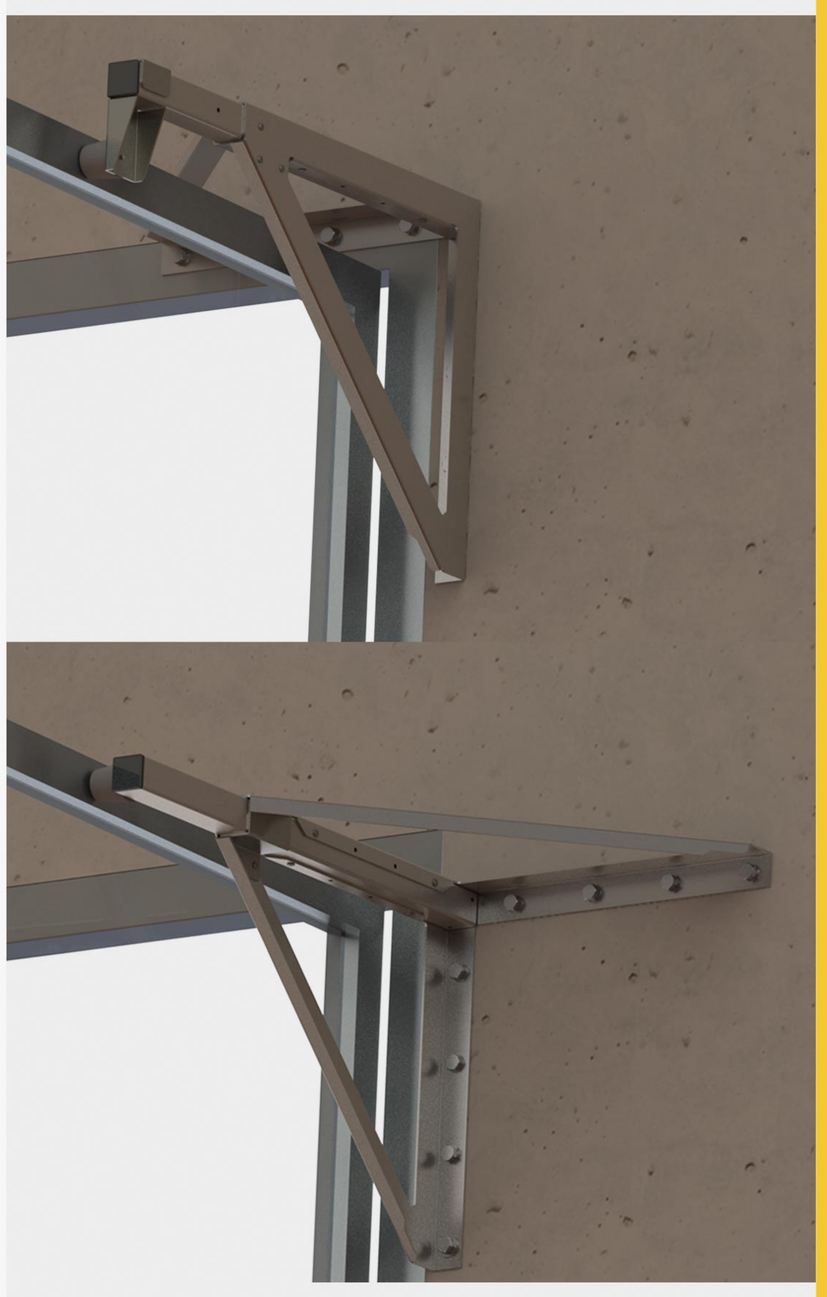

FLEXSTOP -

Framtidens dörrstopp

En helt unik dörrstoppare gjord för att passa alla dörrmiljöer

Det uppstår ofta problem med stora, tunga och breda dörrar där andra dörrstoppare som finns på marknaden idag inte funktionellt klarar dessa dörrmiljöer tillräckligt väl. Med FLEXSTOPs konstruktion får du en hållbar och justerbar dörrstoppare som passar de flesta dörrar och partier.

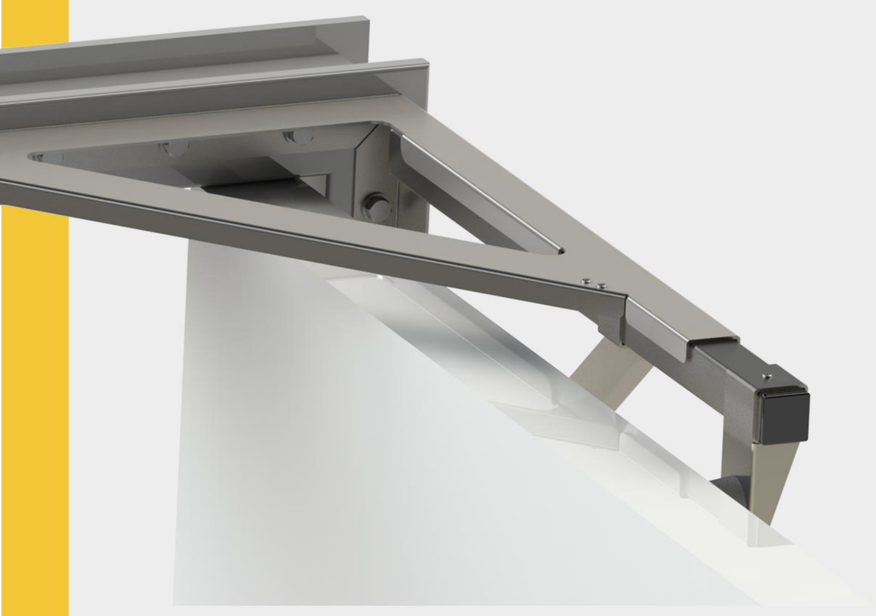

Partier och dörrar speciellt i fasad behöver en dörrstoppare oavsett om det sitter en dörrstängare eller dörrautomatik. Traditionella dörrstoppare har ett fast mått vilket i många fall gör att dörrstoppet inte når ut tillräckligt på dörrbladet. Om stoppet inte når över hälften av dörrens bredd så bryter dörrstopparen istället på gångjärnen och partiet försvagas och kan till slut inte stängas. Med FLEXSTOP är detta enkelt löst genom sin flexibilitet och anpassningsbarhet.

Lång livslängd
Modern design
Skyddar dörren
Hög funktionalitet

Lång livslängd

Den triangelformade designen gör att den blir överlägset stark och hållbar både av kraften från dörren i sidled samt mot vandalism.

Modern design

FLEXSTOP är helt unik med att vara justerbar, hanterar dörrblad från 800-1100mm. Kan monteras på både vägg och karmmontage.

Skyddar dörren

Justerbar dörrstoppare så att den kan nå 2/3 delar ut på dörrbladet. På så vis sparas gångjärnen som annars, tillsammans med partiet riskerar att gå sönder.

Hög funktionalitet

FLEXSTOP är höger-/vänsteroberoende och kan monteras på väg och i karm, då många fasader idag är glasfasader.

FLEXSTOP

Vanliga frågor:

Vilka typer av dörrar och dörrkarmar passar FLEXSTOP till?: FLEXSTOP är utvecklat för att passa alla typer av dörrmiljöer och fasader. Om du är osäker på om FLEXSTOP passar just din fastighet, kontakta oss så berättar vi mer!

Fungerar FLEXSTOP dörrstoppare för glaspartier?: Ja, FLEXSTOP är utvecklad för att även kunna fästas på smala glaspartiprofiler.

Finns FLEXSTOP i flera färger och utseenden?: Ja, FLEXSTOP finns som standard pulverlackerad svart och i rostfritt. Vi kan även pulverlackera FLEXSTOP i valfri kulör mot en extra kostnad.

Besök flexstop.se för mer information.